

GRUNDSTÜCKSGRENZE

BAUGRENZE

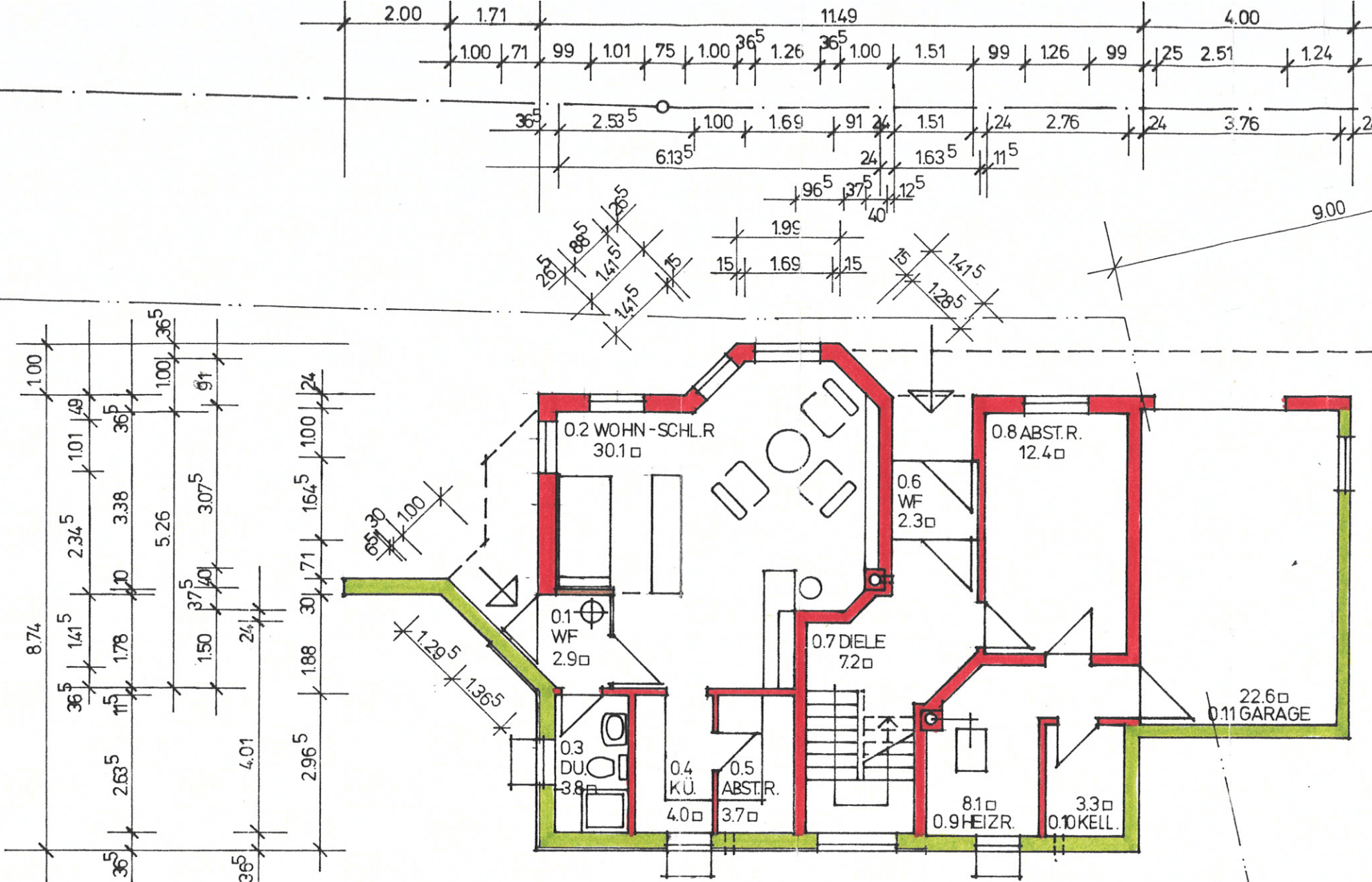

Baupolizeilich genehmigt

Lörrach, 1 6. MRZ. 1989

Landratsamt

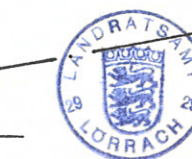

KANDERN, DEN: 2.2.89
DER BAUHERR:

DER ARCHITEKT:

Dieter Emil Schweinlin

DIPL. ING. DIETER EMIL SCHWEINLIN FREIER ARCHITEKT 7846 SCHLIENGEN 7842 KANDERN BÜRGLERSTR. 23 MARKTPLATZ 1 T. 07635 / 9785 T. 07626 / 7879	BH: KANDERN BV: WOHNHAUSNEUBAU MIT ELW. + GARAGE	LGB.NR. 2219	PR.: 155 DO: C2
			SB: S/H HO: 400
			DT: 2.2.89 PL.NR.: 401
			M. 1: 100

GRUNDRISS UG

GRUNDSTÜCKSGRENZE

BAUGRENZE

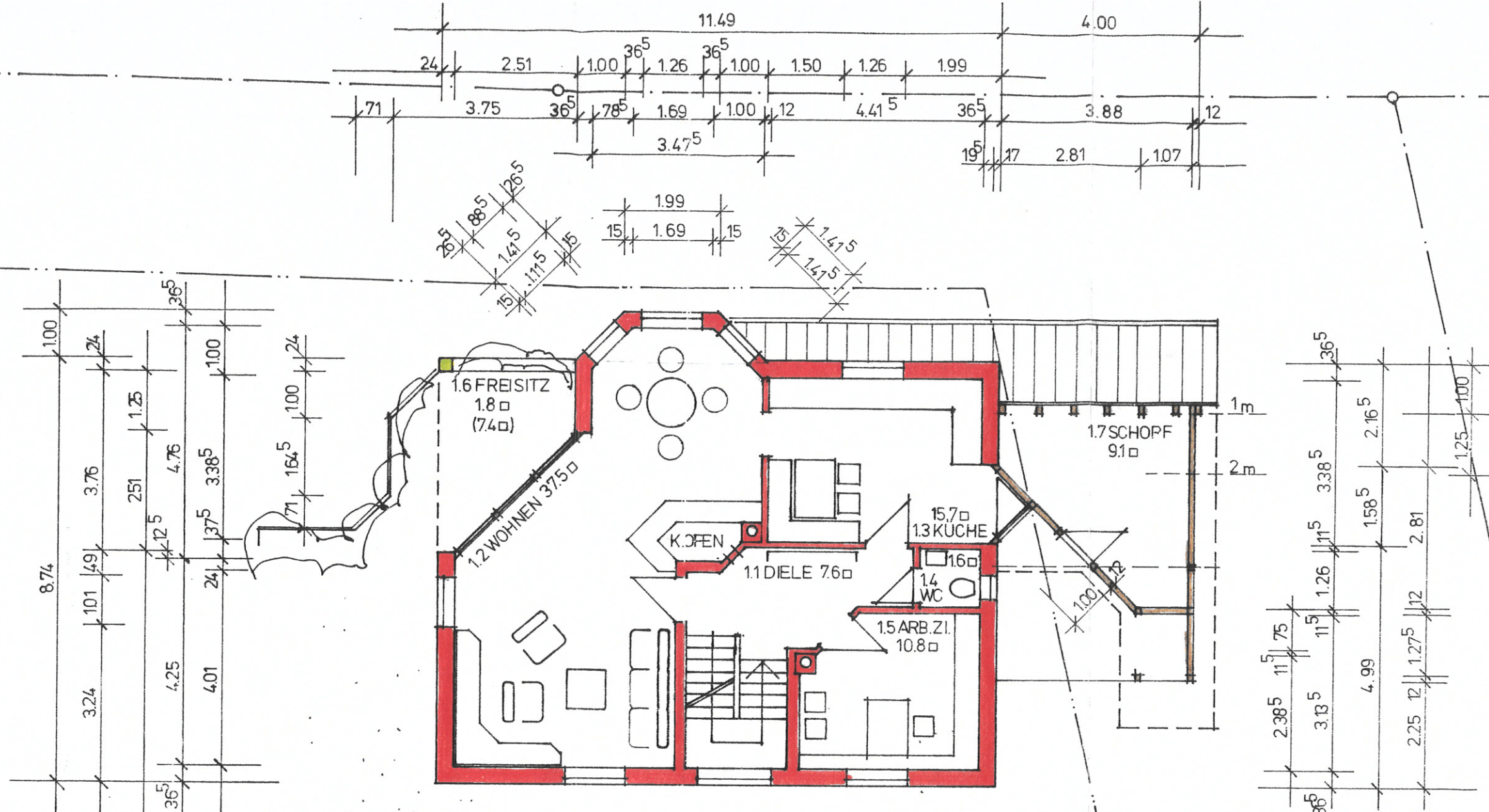

Baupolizeilich genehmigt

Lörrach, 16. MRZ. 1989

Landratsamt



KANDERN, DEN
DER ARCHITEKT:

2.2.89
Schweinlin

DER BAUHERR:

DIPL.ING. DIETER EMIL SCHWEINLIN FREIER ARCHITEKT 7846 SCHLIENGEN 7842 KANDERN BÜRGLESTR. 23 MARKTPLATZ 1 T. 07635 / 9785 T. 07626 / 7879	BH:	KANDERN	LGB.NR. 2219	PR: 155	DO: C2
	BV:	WOHNHAUSNEUBAU MIT ELW + GARAGE		SB: S/H	HO: 400
	GRUNDRISS EG			DT: 2.2.89	PL.NR.:
				M. 1: 100	402

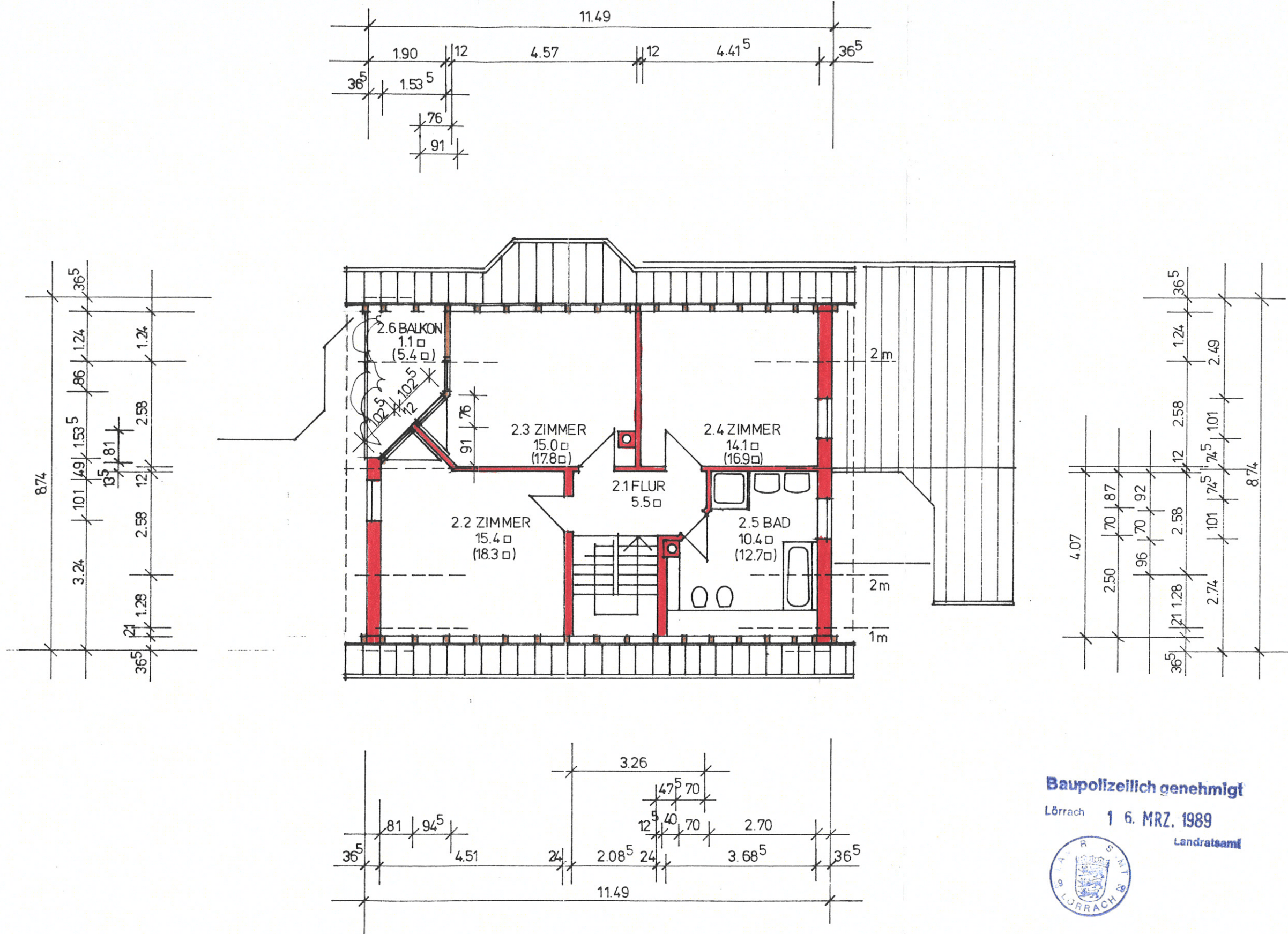

KANDERN, DEN: 2.2.89
 DER BAUHERR:

DER ARCHITEKT:

Baupolizeilich genehmigt
 Lörrach 1 6. MRZ. 1989
 Landratsamt



DIPL. ING. DIETER EMIL SCHWEINLIN FREIER ARCHITEKT 7846 SCHLIENGEN 7842 KANDERN BÜRGLERSTR. 23 MARKTPLATZ 1 T. 07635 / 9785 T. 07626 / 7879	BH: KANDERN BV: WOHNHAUSNEUBAU MIT EL.W. + GARAGE	LGB.NR.: 2219	PR.: 155 SB.: S/H DT.: 2.2.89 M. 1: 100	DO.: C2 HO.: 400 PL.NR.: 403
---	--	---------------	--	------------------------------------

GRUNDRISS DG

Baupolizeilich genehmigt

Lörrach, 16. MRZ. 1989

Landratsamt

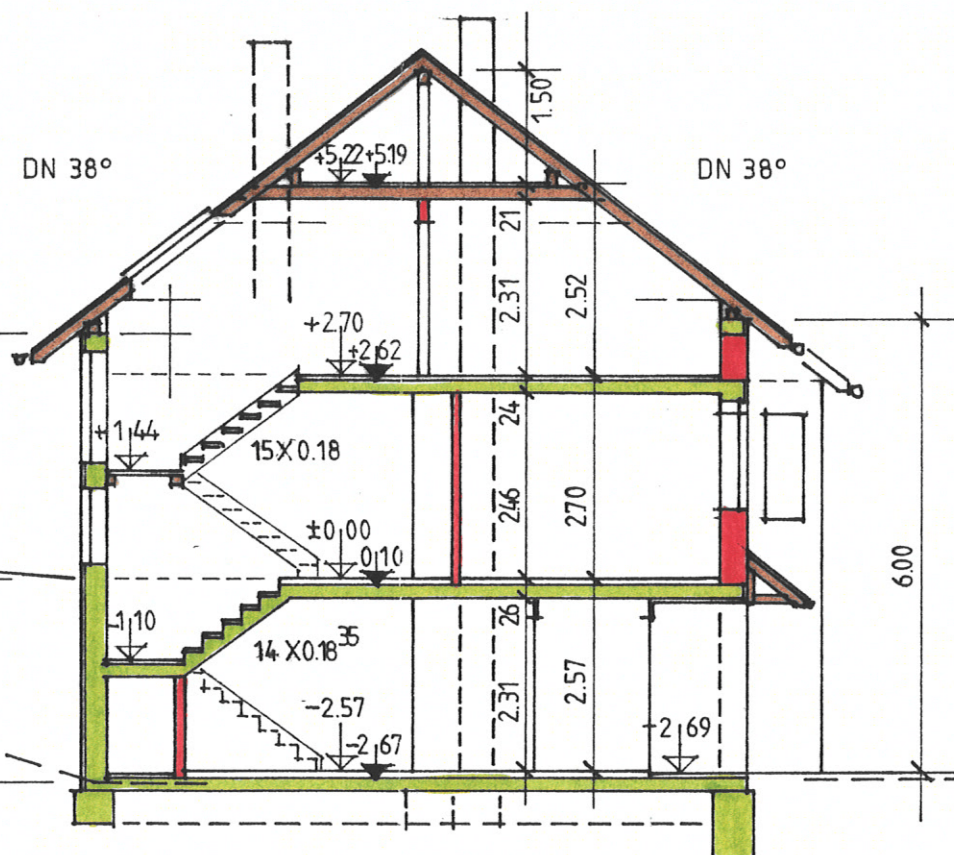

SCHNITT



OSTEN

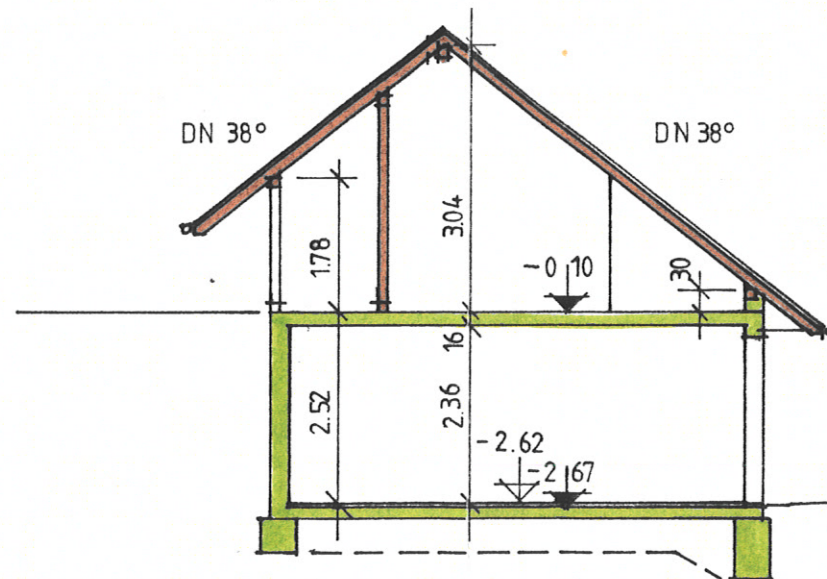

SCHNITT SCHOPF GARAGE



SÜDEN

KANDERN, DEN : 2.2.89
DER BAUHERR :

DER ARCHITEKT :

Dieter Emil Schweinlin

DIPL. ING. DIETER EMIL SCHWEINLIN FREIER ARCHITEKT 78466 SCHLIEGEN 7842 KANDERN BÜRGLERSTR. 23 MARKTPLATZ 1 T. 07635 / 9785 T. 07626 / 7879	BH: KANDERN BV: WOHNHAUSNEUBAU MIT E.L.W. GARAGE	LGB.NR.: 2219	PR.: 155 DO: C2 SB: S/H HO: 400
SCHNITTE, ANSICHTEN			DT.: 2.2.89 PL.NR.: 404 M. 1: 100