WOHNHAUSAUFSTOCKUNG KARL AURNHAMMER, SCHREINERMEISTER

WOLLBACH KREIS LÖRRACH

AUF DEM GRUNDSTÜCK LGB. NR. 7974

NACHTRAG ZUR BAUGENEHMIGUNG
VERZEICHNIS NR. 481 / 1966
LAGERUNG VON HEIZÖL

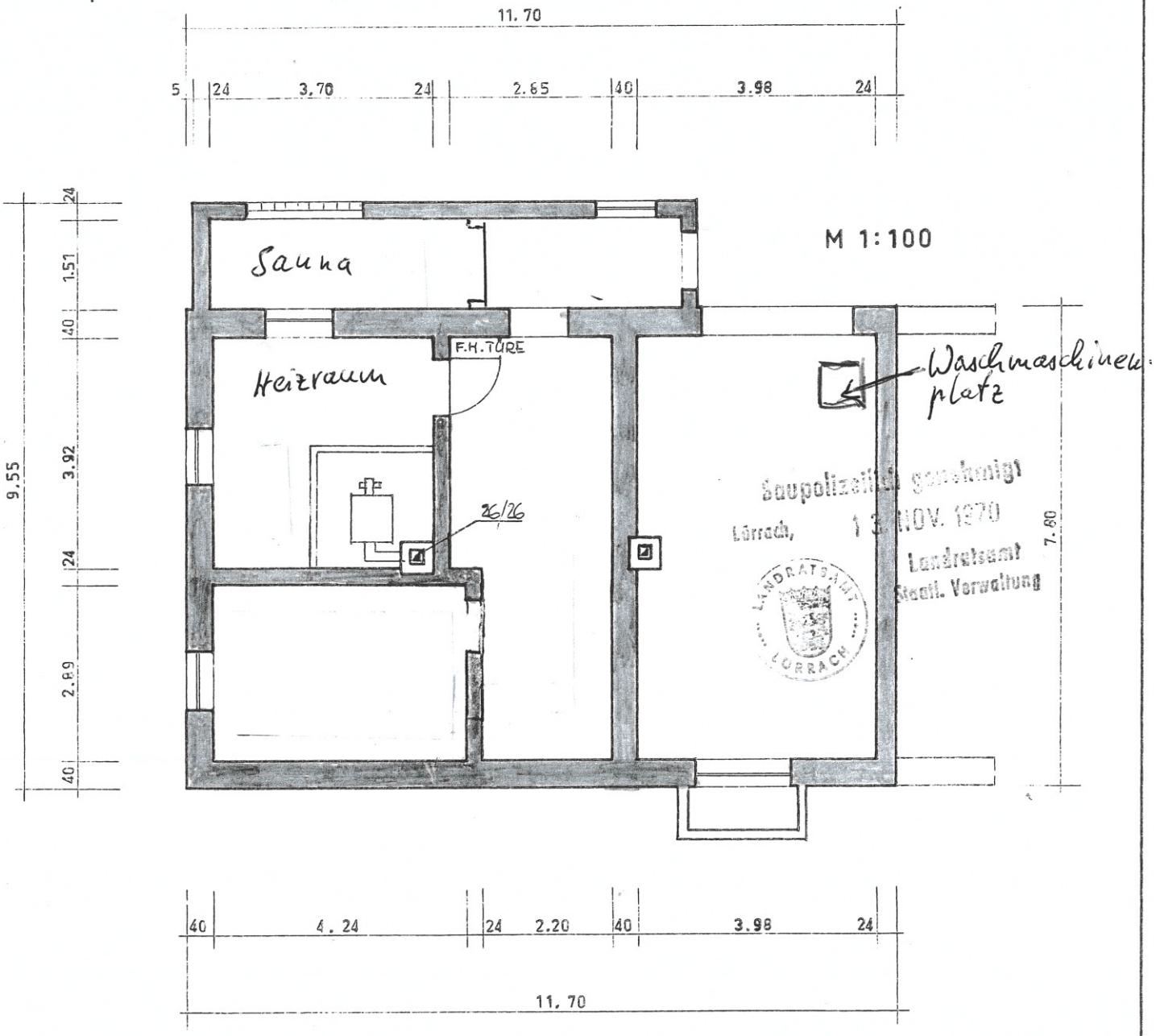

Baupolizeilich genehmigt
Lörrach, 13. NOV. 1970
Landratsamt
Stadt. Verwaltung
LANDRATSAMT LÖRRACH

KELLERGESCHOSS

mbs
Markgräfler Bau - & Immo Service
Hauptstraße 5 Tel. 07626 - 97 33 97
79400 Kandern Fax 07626 - 97 33 99
email: mbs-immo-service@t-online.de

WOLLBACH, IM SEPTEMBER 197[illegible]

DER BAUHERR

Aurnhammer

DER BAULEITER

HANSJÖRG SÜTTERLIN
PLANUNG UND BAULEITUNG
7851 WOLLBACH Haus 122