

Grundriss Erdgeschoss Wohnhaus

Markgräfer Bau- & Immo Service
Hauptstraße 6 Tel. 07626-97 33 97
79400 Kandern Fax 07626-97 33 99
email: mbs-immo-service@t-online.de

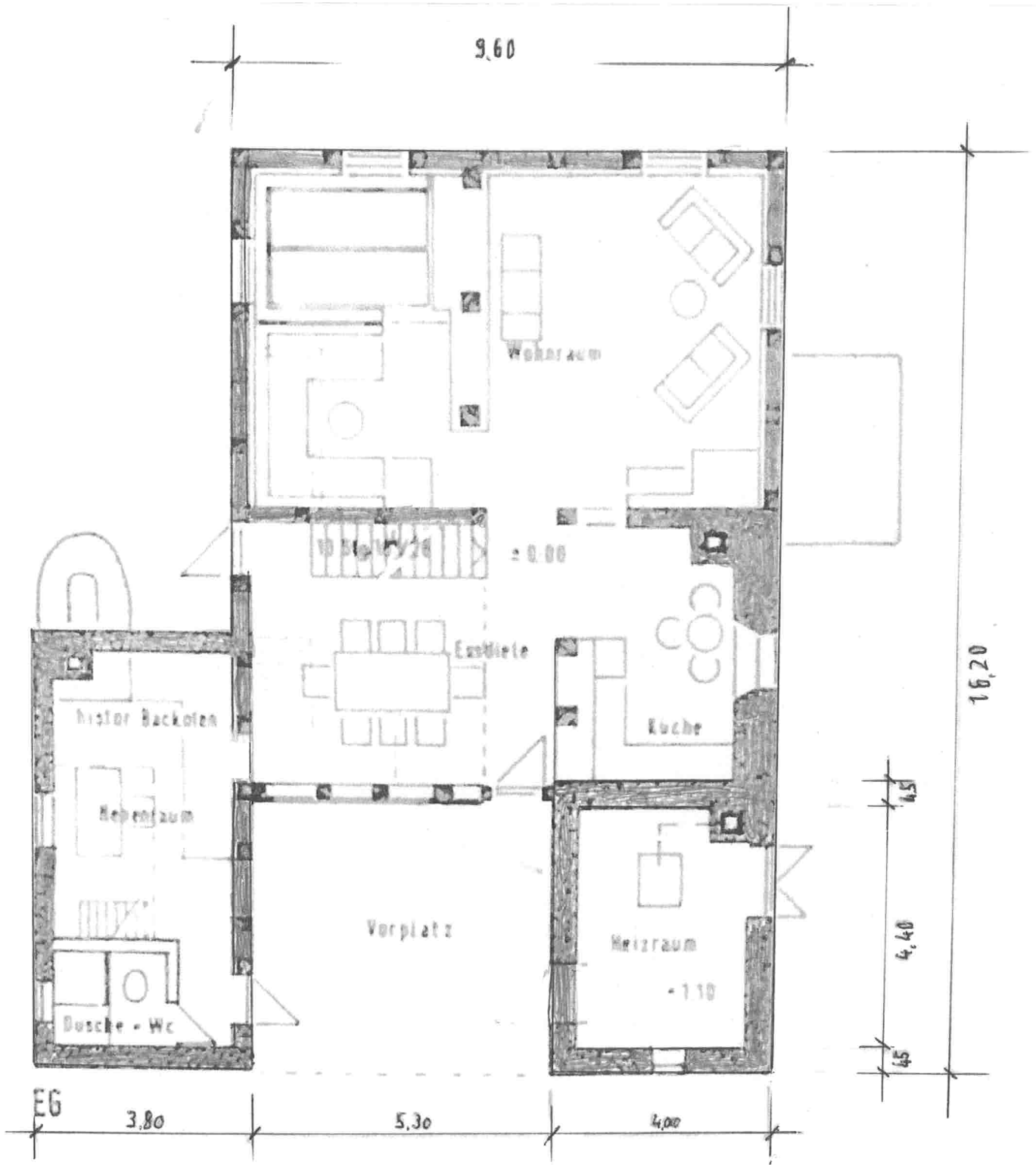

Pläne

Grundriss Obergeschoss Wohnhaus

mbs

Markgräfer Bau- & Immo Service
Hauptstraße 6 Tel. 07626-97 33 97
79400 Kandern Fax 07626-97 33 99
email: mbs-immo-service@t-online.de

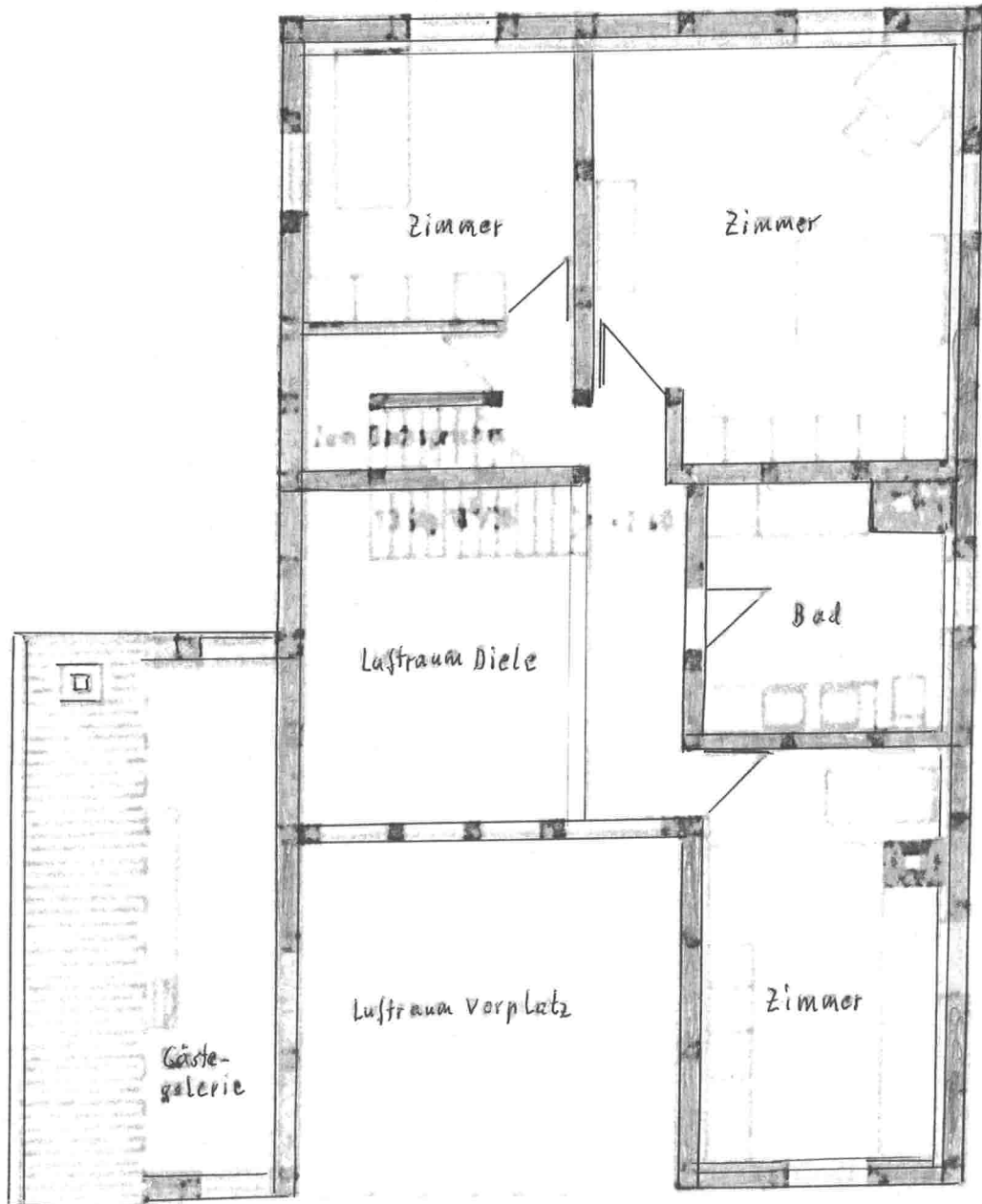

06

137m

Pläne

Grundriss Kellergeschoss Wohnhaus

mbs

Markgräfler Bau- & Immo Service
Hauptstraße 6 Tel. 07626 - 97 33 97
79400 Kandern Fax 07626 - 97 33 99
email: mbs-immo-service@t-online.de

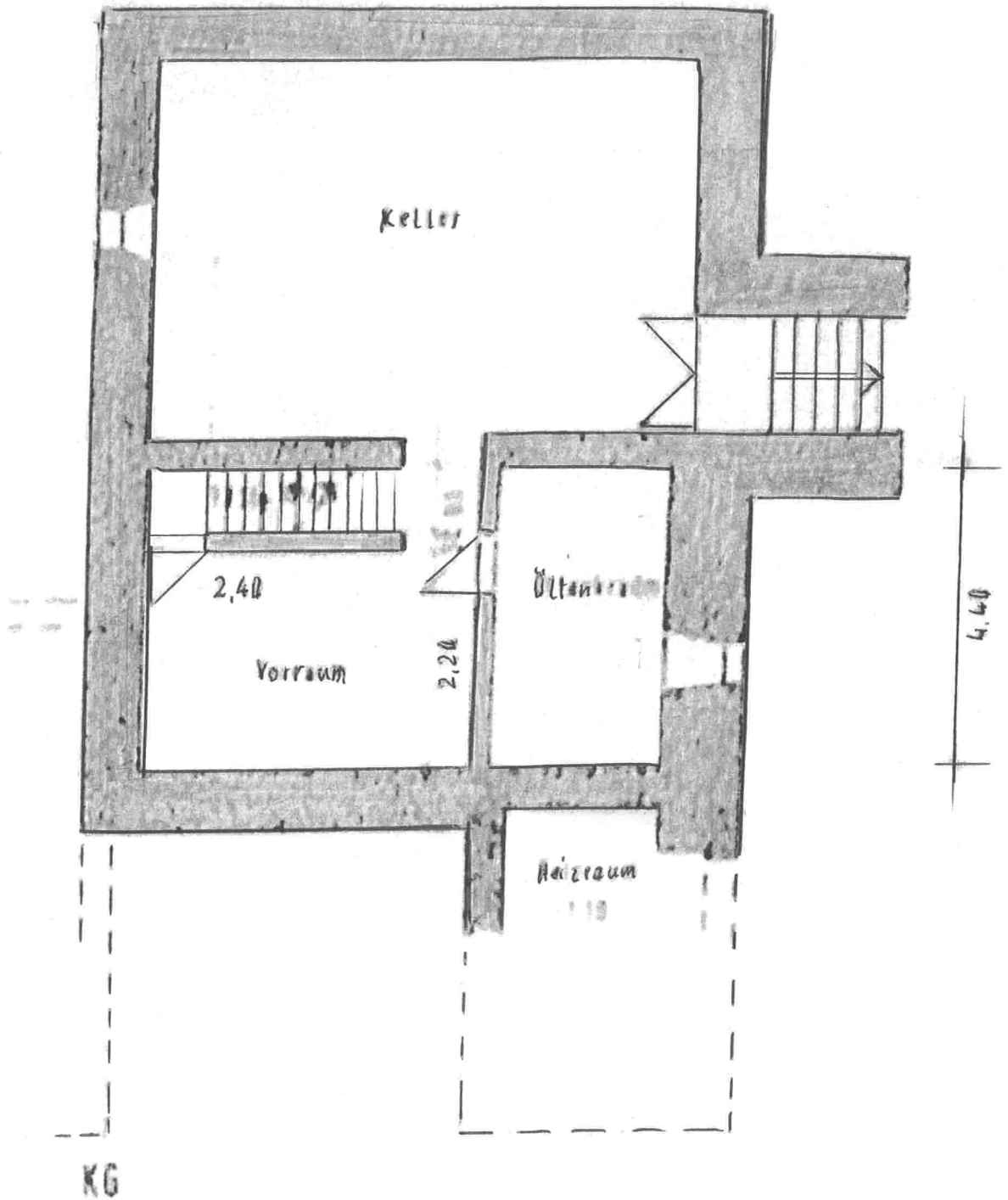

Berechnungen

mbs

Markgräfler Bau- & Immo Service
Hauptstraße 6 Tel. 07626-973397
79400 Kandern Fax 07626-973399
mailto:mbs-immo-service@t-online.de

Wohnflächenberechnungen Anwesen Burgstraße 1 79400 Kandern - Holzen

1 Berechnung der Wohnfläche :

Erdgeschoss :

Essdiele	5,40 x 4,62	=	22,448 qm
	- 2,50 x 1,00	=	
Küche	2,70 x 4,50	=	11,67 qm
	- 0,80 x 0,60	=	
Wohnen	9,15 x 6,00	=	54,90 qm
Schlafen	2,60 x 4,17	=	10,842 qm
Dusche/WC	2,60 x 2,97	=	<u>7,72 qm</u>

107,58 qm

Obergeschoss :

Diele	5,28 x 4,37	=	18,34 qm
	- 3,48 x 1,36	=	
Zimmer	5,75 x 3,30	=	18,98 qm
Bad	3,01 x 3,03	=	9,12 qm
Flur	3,30 x 1,48	=	
	- 1,45 x 0,60	=	
	+ 0,84 x 1,18	=	3,02 qm
Schlafen 1	5,70 x 5,00	=	27,81 qm
	- 0,70 x 0,98	=	
Schlafen 2	3,53 x 4,31	=	15,21 qm
	3,50 x 7,50 x 0,50	=	<u>13,13 qm</u>

105,612 qm

Wohnfläche gesamt

213,19 qm